Comune di Montopoli in Val d' Arno
(Provincia di Pisa)

P.R.G.C.
Regolamento Urbanistico
LR 5/95

APPROVATO con delibera di Consiglio comunale n. 35 del 30/09/1999

Progettista : Prof. Arch. Maria Concetta Zoppi
Collaboratore : Arch. Arturo Giusti

Settore 3 Servizi Tecnici

Il Responsabile del Settore
Geom. Gino Benvenuti

Il Responsabile U.O. Urbanistica
Arch. Carlo Tamberi

Tav. 4/2 Marti

scala 1:2.000

Aggiornamento 2005

1 - LIMITI

- CONFINE COMUNALE
- CONFINE SISTEMA
- CONFINE SUB-SISTEMA
- Art 14 LIMITE DEGLI INSEDIAMENTI/UTOE
- Art 14.bis LIMITE CENTRI ABITATI
- LIMITE CENTRO STORICO
- Art 10 PERIMETRO LOTTIZZAZIONI
- PERIMETRO PIANO DI RECUPERO
- VINCOLO CIMITERIALE
- Art 15 FASCIA DI RISPETTO

2 - AREE E ZONE

- Art 16 AREA FERROVIARIA
- AREE BOSCATE
- AREE DI LAMINAZIONE
- AREE AGRICOLE
- AREE EDIFICATE
- Art 10 ESPANSIONE RESIDENZIALE
- Art 26 LOTTIZZAZIONE IN ATTUAZIONE
- Art 19.1 ZONA MISTA RESIDENZA-LAVORO
- Art 18.1 ZONA INDUSTRIALE ESISTENTE
- Art 19.2 ZONA INDUSTRIALE DI ESPANSIONE
- COMPARTO SPECIALE
- TURISMO RURALE
- AREA AGRICOLA SOTTOPOSTA A SPECIALE NORMATIVA
- 722-85(Pa)-CN1 AREA AGRICOLA CON DESTINAZIONE TRANSITORIA A CAVA
- Art 28 ZONA DI RIQUALIFICAZIONE URBANA EX CAMPO SPORTIVO

3 - SERVIZI E ATTREZZATURE Art 24

- Art 24.2 SCUOLE
- SERVIZI COLLETTIVI
- Art 24.4 Art 24.5 VERDE PUBBLICO
- PARCHEGGI
- Art 24.3 PIAZZE
- SERVIZI SPECIALI
- VERDE PRIVATO

4 - CATEGORIE DI INTERVENTO SUGLI EDIFICI Art 21

- Art 21.1 RESTAURO
- Art 21.2 D1
- Art 21.3 D2
- Art 21.4 D3
- Art 21.5 RECENTE EDIFICAZIONE

5 - SIMBOLI
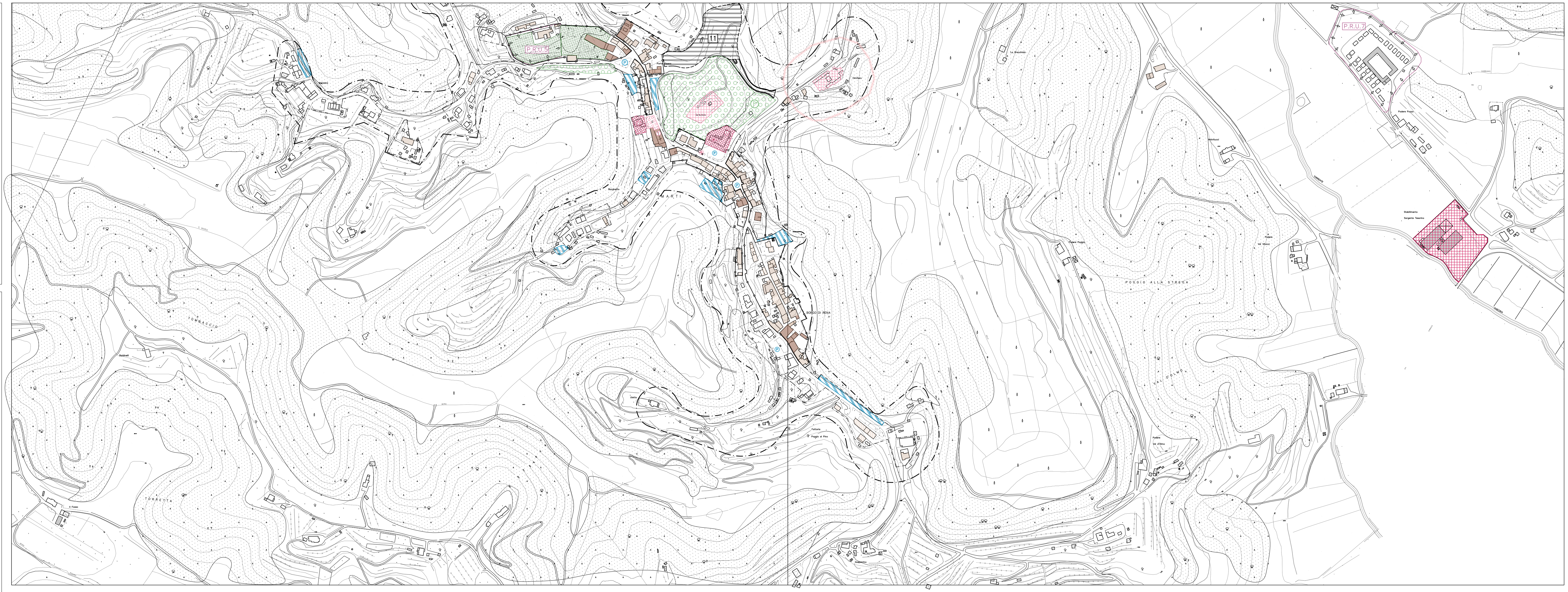
- PARCHEGGIO
- PARCHEGGIO CARAVAN
- CENTRO COMMERCIALE
- VERDE SPORTIVO
- IMPIANTI PER IL GOLF
- ORTI URBANI
- AREE GIOCO
- CAMPEGGIO
- ALBERGO
- ATTREZZATURE DI INT. PUBBLICO
- AMBULATORIO-FARMACIA
- SCUOLA MATERNA-ASILO NIDO
- SCUOLA ELEMENTARE
- SCUOLA MEDIA INFERIORE E SUPERIORE
- DISTRIBUTORE DI CARBURANTE
- CHIESA
- PALAZZO COMUNALE
- BANCA
- UFFICI POSTALI
- MAGAZZINO CARNEVALE
- PERCORSO PEDONALE