

COMUNE DI MONTOPOLI IN VAL D'ARNO

PIANO DI RECUPERO "CALZATURIFICIO BERTINI"
 IN LOC. SAN ROMANO VIA CAMPANIA N. 19 E 13.

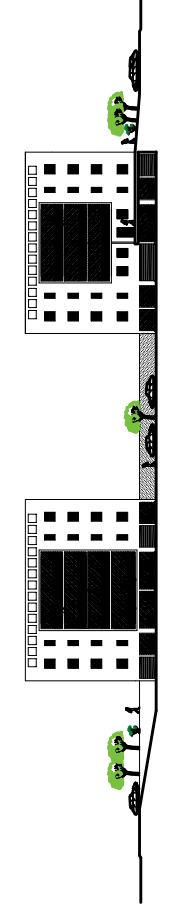

PROPRIETA': BERTINI SNC
 PROGETTO: Arch. PAOLO SORDI

OGGETTO: VERIFICA BARRIERE ARCHITETTONICHE L.13/89

TAVOLA 13

PARCHEGGI
 Sono previsti due posti auto esterni per handicap (mt. 3,20 x 5,00), uno su via Campania e l'altro su via Abruzzi, per quanto concerne i posti auto coperti per handicap sono previsti due per ogni fabbricato, mentre sono facilmente reperibili all'esterno dei fabbricati.

PERCORSI ESTERNI
 I posti pedonali comuni esterni hanno una larghezza di cm 150 e quindi consentono l'inversione di marcia, la pendenza massima è del 2,6% e quindi inferiore al 12%.

PERCORSI INTERNI
 Dal posto auto per handicap previsto al piano interrato si raggiunge tramite un percorso interno l'ascensore con larghezza cm 100 e spazi di manovra con raggio cm 75, da qui possiamo raggiungere tutte le unità.

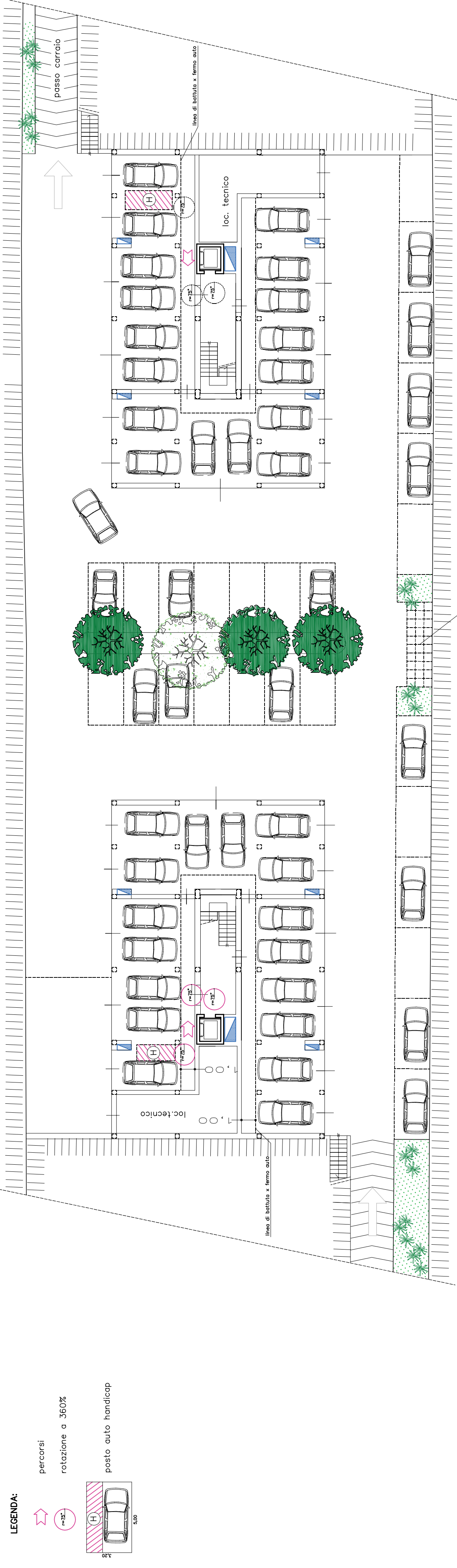

PIANTA PIANO INTERRATO 1/200

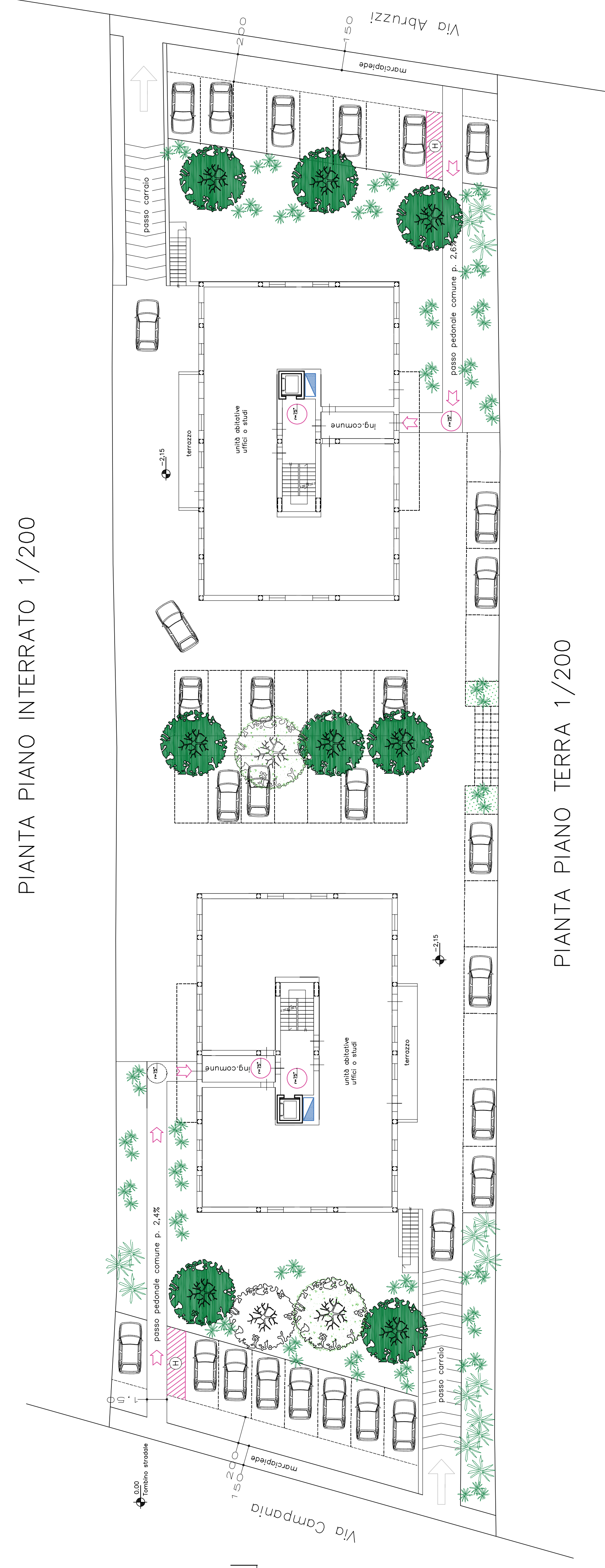

PIANTA PIANO TERRA 1/200

