

## CURRICULUM VITAE



### INFORMAZIONI PERSONALI

Nome

Direzione di appartenenza

Qualifica

Ruolo

Telefono

Fax

E-mail

Nazionalità

Data di nascita

### ESPERIENZA LAVORATIVA

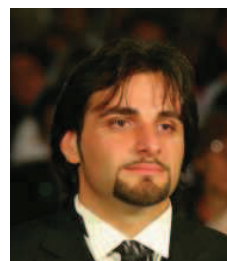

#### VARALLO ALESSANDRO

DIREZIONE AGRICOLTURA, SVILUPPO ECONOMICO E PROGRAMMAZIONE,  
COOPERAZIONE INTERNAZIONALE E SOCIALE

FUNZIONARIO TECNICO CAT D

POSIZIONE ORGANIZZATIVA

0552760399 - 3351778100

0552760639

[a.varallo@provincia.fi.it](mailto:a.varallo@provincia.fi.it)

ITALIANA

03/07/1976

Assunto a tempo determinato prima ed indeterminato poi, presso la **Provincia di Firenze** con competenze in materia di Vincolo Idrogeologico, Sviluppo Rurale e materie di forestazione in genere (L.R. 39/2000 s.m.i., Piano di Sviluppo Rurale Reg. CE 1257/99, Set-Aside, Reg. CEE 2080/92). Attività svolte ed incarichi svolti:

- Nominato Responsabile del Procedimento dal 07/10/2003 per le competenze provinciali in materia di vincolo idrogeologico e forestazione previsti dalla L.R. 39/2000 e succ. mod. ed int..
- Redazione progetto speciale: *“Interventi fitosanitari a carico di soprassuoli di conifere nel comprensorio di Monte Morello – località Poggio Trini”* (progetto speciale finanziato con Fondi previsti dal Piano Forestale Regionale).
- Redazione progetto: *“Lavori di apertura di fasce parafuoco lungo la strada panoramica colli alti in località Monte Morello – Comune di Sesto Fiorentino”* (realizzato con contributo del PSR misura 8.2 - parte pubblica).
- Redazione progetto: *“Lavori di apertura fasce parafuoco e ripristino viabilità forestale esistente – Parco Villa Demidoff”* (realizzato con contributo del PSR misura 8.2 - parte pubblica).
- Redazione progetto e Direzione Lavori: *“lavori di ripristino della strada vicinale di Valicarla – Comune di Capraia e Limite”*(progetto finanziato con introiti sanzioni in materia di vincolo idrogeologico L.R. 39/00 s.m.i.).
- Redazione di un progetto: *“Lavori di risanamento fitosanitario del viale storico di cipressi in loc. Torre a Cona – Comune di Rignano sull’Arno”* (progetto speciale finanziato con Fondi previsti dal Piano Forestale Regionale).
- Redazione di un progetto e Direzione Lavori: *“Interventi di ricostituzione boschiva in popolamenti di pino marittimo attaccati da Matsucoccus Feytaudi DUCASSE - Comune di Fucecchio”* (progetto speciale finanziato con fondi previsti dal Piano Forestale Regionale e fondi provinciali).

- Redazione di n. 5 progetti per la riqualificazione ed il recupero dei popolamenti di conifere nell'area di Monte Morello, per una superficie complessiva di intervento di circa 140 ettari.
- Attività di Coordinamento delle attività antincendio boschivo presso la Sala Operativa AIB provinciale e redazione Piano Operativo Provinciale (validità annuale).
- Incaricato come responsabile della Posizione Organizzativa "Sviluppo Rurale e Tutela del Territorio Aperto" dal 15/07/2005 al 31/12/2014.
- Responsabile del Parco Mediceo di Pratolino dal 01/11/2013

Collaborazione inerenti la libera professione con vari **studi professionali** la stima di boschi in piedi, elaborazione di progetti e piani di taglio e gestione, elaborazione dati statistici.

Assunto a tempo determinato per un periodo di quattro (4) mesi presso **l'Istituto Sperimentale per la Selvicoltura di Arezzo**, come impiegato agricolo III livello. Quindici (15) mesi come borsista ricercatore nell'Istituto di cui sopra.

Lavoro a notula presso il **DISTAF** (Dipartimento di scienze e tecnologie ambientali e forestali) dell'Università degli studi di Firenze, nel periodo maggio-giugno 2000-01, per l'esecuzione di rilievi in pinete di pino nero e castagneti del Casentino, sia versante romagnolo che toscano. Lavoro diretto dal Prof. M. Paci nell'ambito delle seguenti ricerche: "*Evoluzione post colturale in castagneti ed in pinete abbandonate*"; "*Basi per una tipologia delle pinete di pino nero del Casentino*".

## ISTRUZIONE E FORMAZIONE

- **Pescia,1994**: Diploma di maturità tecnica agraria, voto: **54/60**. (Specializzazione in floricoltura ed informatica). (Riconoscimenti: Diploma per il migliore rendimento scolastico nell'anno 91/92).
- **A.A. 1998/99** Laureato in corso alla Facoltà di Agraria - Università degli Studi di Firenze, nel corso di Laurea in "Scienze Forestali ed Ambientali" con la votazione finale di **110/110**. Tesi di laurea in Dendrometria ed Auxometria, Relatore Prof. O. La Marca - Correlatore Prof. R. Scotti, dal titolo: "*Indagine auxometrica ed indicazioni evolutive sulle pinete casentinesi*".
- **12 Giugno 2000**: Diploma per l'abilitazione all'esercizio della professione di **DOTTORE AGRONOMO E DOTTORE FORESTALE** riportando la votazione finale di **168/240**.
- **03 dicembre 2002**: iscrizione Albo professionale dei dottori agronomi e dei dottori forestali delle Province di Pisa, Lucca e Massa e Carrara.

### **Corsi extrascolastici e di aggiornamento**

- Corso teorico - pratico di valutazione del legname da opera (A.R.S.I.A.)
- Corso teorico - pratico *"Innesto dell'olivo secondo il metodo tradizionale"* (I.R.I.P.A.)
- Seminario dal titolo: *"Rappresentazione grafica di transects forestali con l'ausilio del programma AutoCAD"* presso il dipartimento AGROSELVITER dell'Università degli studi di Torino.
- Corso: *"La disciplina del procedimento amministrativo: la L. 241/90 e le successive modifiche ed integrazioni"* (CEIDA).
- Corso: *"Il nuovo ordinamento forestale regionale": disciplina autorizzativa per il settore forestale e per il vincolo idrogeologico – procedura informatica per gestione pratiche autorizzative.* (Regione Toscana).
- Corso: *"Tecniche e funzionalità di Sistemi informativi Territoriali"* attraverso l'utilizzo del software ArcView GIS 8.3 della ESRI Inc..
- Corso: *La qualità dei controlli in Agricoltura. PSR 2000/2006 (RT20040314).*
- Corso: *"La nuova normativa forestale regionale"*.
- Corso: *"la Provincia che cambia: management e gestione dei servizi tecnici"*;
- Corso: *"la Provincia che cambia: il ruolo della tecnologia"*;
- Corso: *"la Provincia che cambia: dalla pianificazione al controllo di gestione"*;
- Corso: *"Il Diritto di accesso ai documenti amministrati i – La redazione del regolamento interno dopo la riforma della l. 241 ed il DPR n. 184/06"* (CISEL);
- Seminario: *"L'affidamento di forniture e servizi per dirigenti ed operatori di nuova nomina"* (CISEL);
- Corso: *"L'attività contrattuale della P.A. alternativa all'evidenza pubblica"* (CISEL);
- Corso: *"Responsabile di sala per il centro operativo AIB"* (Regione Toscana);
- Corso: *"Aggiornamento per il personale impiegato nei centri operativi AIB"* (Regione Toscana);
- Corso: *"Il regime fiscale in agricoltura"* (Il Sole 24 ORE);
- Corso: *"Formazione per Dirigenti e preposti ai sensi del D.Lgs 81/08"* (ARECO–Provincia di Firenze);

### **Idoneità conseguite con concorso pubblico**

- Partecipazione al concorso per ***n. 1 posto a tempo pieno e indeterminato in profilo Esperto Tecnico - Forestale – cat. D - con funzioni in materia di Agricoltura e Foreste*** presso la Provincia di Firenze, risultato 1° nella graduatoria di merito finale.
- Partecipazione al Concorso per la formazione di una ***graduatoria per il conferimento di incarichi di collaborazione professionale in materia di Parchi, Aree Protette e Forestazione*** presso la Provincia di Livorno, risultato 1° nella graduatoria di merito finale.

- Partecipazione al concorso per **AGRO-FORESTALE categoria “D”** (posizione economica D3) presso Comunità Montana Alta Valmarecchia ambito territoriale zona “A” – sede di Novafeltria, risultato 2° nella graduatoria di merito finale.
- Concorso per l’ammissione al corso di dottorato in **“Economia, pianificazione Forestale e Scienze del legno – XVI ciclo”**, risultato idoneo e inserito nella graduatoria di merito al 7° posto.
- Idoneità al concorso per **“Esperto cat. D3 con funzioni in materia di fauna selvatica, esercizio venatorio e pesca”** presso il Circondario Empolese Valdelsa
- Vincitore di una borsa di studio per la durata di quindici (15 ) mesi dal titolo: **“Produttività e funzionalità in popolamenti forestali di origine naturale ed artificiale”** presso l'Istituto Sperimentale per la Selvicoltura di Arezzo.
- Idoneità al concorso per una borsa di studio per la durata di 12 (dodici) mesi dal titolo: **“Offerta alimentare nei boschi cedui e relazioni con la fauna ungulata”** presso l'Istituto Sperimentale per la Selvicoltura di Arezzo.
- Idoneità al concorso per una borsa di studio per la durata di 12 (dodici) mesi dal titolo: **“Dinamica, struttura e rinnovazione nelle formazioni naturali ed artificiali dell’area mediterranea”** presso l'Istituto Sperimentale per la Selvicoltura di Arezzo.

**CAPACITÀ E COMPETENZE  
PERSONALI**

MADRELINGUA

ALTRE LINGUA

- Capacità di lettura
- Capacità di scrittura
- Capacità di espressione orale

**CAPACITÀ E COMPETENZE  
TECNICHE**

*Con computer, attrezzature specifiche,  
macchinari, ecc.*

**ITALIANO**

**INGLESE**

Buono

Buono

Elementare

Ottima conoscenza dei principali programmi di videoscrittura (*Word, WordPad, PowerPoint, PerfectWorks*), fogli elettronici (*Lotus, Excel*), Internet (*Explorer, Outlook, Adobe Acrobat*), SVS (Stand Visualization System), dell'uso del database (*Access*), programmi GIS in particolare: ArcMap 3.2, 8.1, 8.3, 9.0 e seguenti ArcCatalog e ArcToolbox, programma firma digitale IRIDE e per la gestione del Bilancio VISUCF4 e di altri programmi tra i quali: *Photo Editor, Photoshop 7.0*.

Ottima conoscenza dell'uso del dendrocronografo S.M.I.L.3.

Buona conoscenza dell’uso di strumenti per la misura della radiazione sia diretta che diffusa quali: LAI2000 PCA (Plant Canopy Analyser), ceptometri e piranografi per citare i più comuni.

Buona conoscenza degli strumenti GPS (Global Positioning System)

Discreta conoscenza del linguaggio DOS.

## ULTERIORI INFORMAZIONI

### Pubblicazioni scientifiche

- Poster e articolo: “*Diversità funzionale in cloni di ciliegio da legno (prunus avium l.)*”;
- Poster e articolo: “*Primi risultati delle ricerche sugli effetti della consociazione sulla funzionalità di impianti di noce comune (Juglans regia L.)*”;
- Articolo: La stima dell’indice di area fogliare di popolamenti forestali e di singoli alberi con il *Plant Canopy Analyzer LAI-2000*;
- Articolo: “*Estimation of foliage characteristics of isolated trees with the Plant Canopy Analyzer LAI-2000*”. *Current Trends in Ecology* 1: 49-56.

PATENTE O PATENTI

Categoria DE

Data, 13/06/2014

**Firma**

Alessandro Varallo

"In conformità alla legge 196/03 sulla tutela dei dati personali autorizzo l'ente al trattamento dei miei dati personali"