

LAYOUT DI CANTIERE_ SCALA 1:1 000

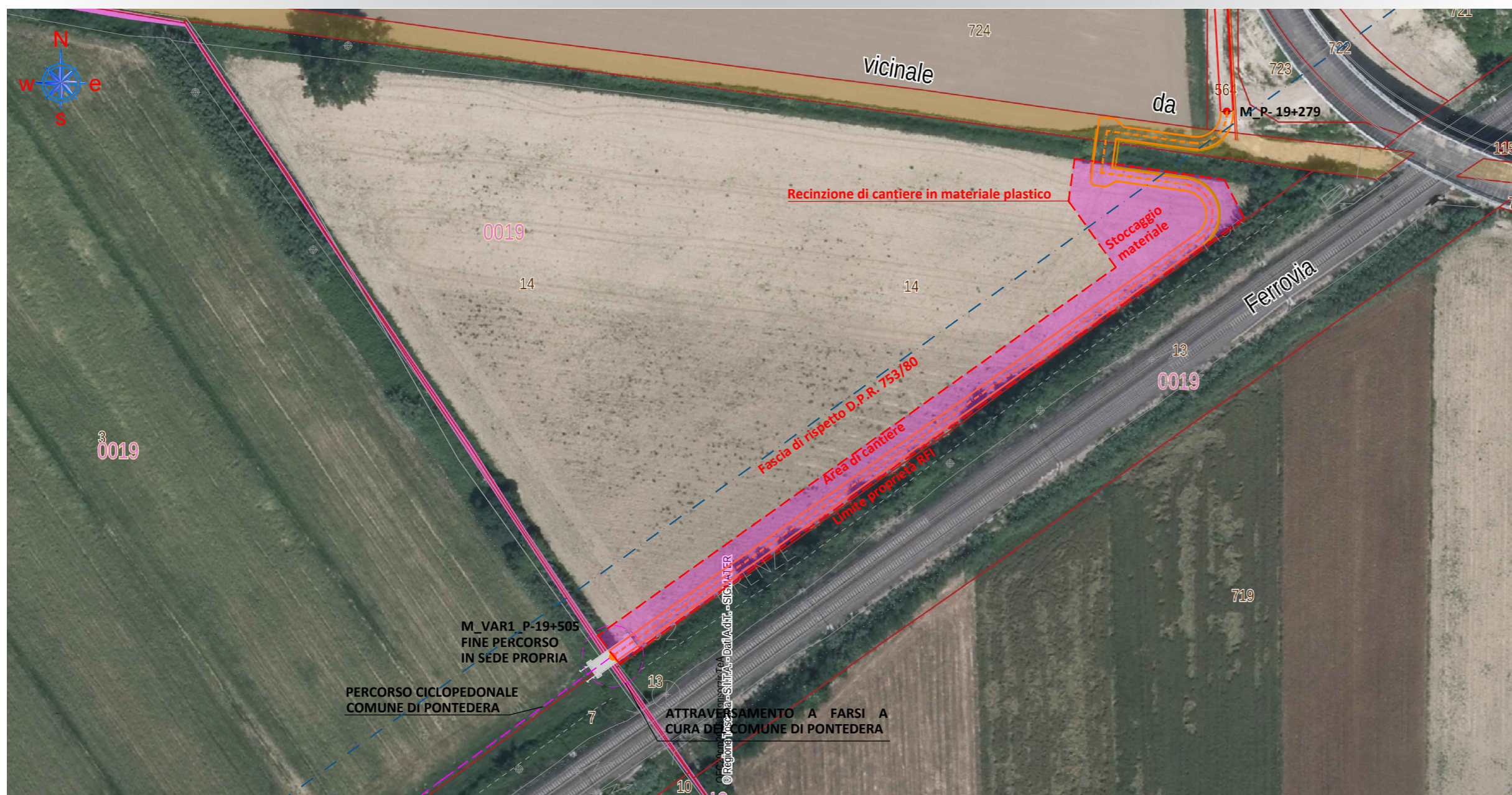

SEZIONE TIPO AREA DI CANTIERE_ SCALA 1:200

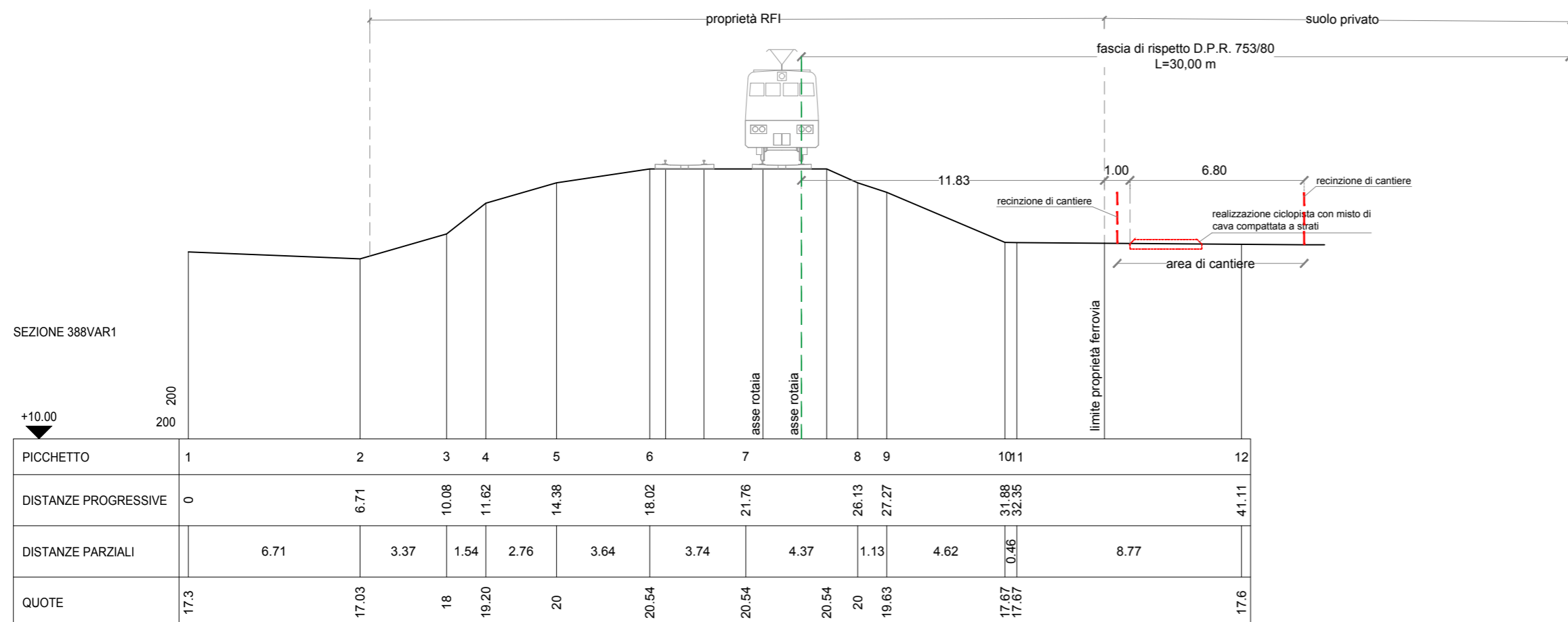

NB. L'intera area di lavoro sarà delimitata mediante una recinzione plastificata di cantiere. L'installazione sul lato del rilevato ferroviario avverrà ad una distanza di 0,50 m dal limite della proprietà di RFI.



COMUNE DI SAN MINIATO (PI)
COMUNE DI MONTOPOLI IN VAL D'ARNO (PI)

CICLOPISTA DELL'ARNO - SENTIERO DELLA BONIFICA PREVISTO DAL PRIIM



OGGETTO: PROGRAMMA REGIONALE DI SVILUPPO (PRS) 2011-2015 TRA LE POLITICHE PER LE INFRASTRUTTURE E LA MOBILITÀ: REALIZZAZIONE PISTE CICLABILI. RACCOLTA PROGETTUALE FINALIZZATA ALLA REALIZZAZIONE DEL SISTEMA INTEGRATO CICLOPISTA DELL'ARNO - SENTIERO DELLA BONIFICA ai sensi della D.G.R. 225 del 24/03/2014 - I COMUNI DEL COMPRESORIO DEL CUOIO

INTERVENTI RICADENTI NEI COMUNI DI SAN MINIATO E MONTOPOLI IN VAL D'ARNO

PROGETTO DI VARIANTE N°1

Codice Elaborato	Contenuto		
RFI.03	COMUNE DI MONTOPOLI IN VAL D'ARNO TAVOLA PER AUTORIZZAZIONE AI SENSI ART.58 DEL D.P.R. 753/80 RFI_ LAYOUT DI CANTIERE		
Scala	Revisione	Data	Firma
Varie	0	MAGGIO 2020	Ing. Dante LEONI Ing. Sonia DE MARINO Geol. Lucio GNAZZO

Progettazione
EDILING s.r.l.
SOCIETÀ DI INGEGNERIA
Ing. Dante LEONI (direttore tecnico Ediling Srl) Ing. Sonia DE MARINO Geol. Lucio GNAZZO

Tecnici Comunali:
S.Benvenuti
F.Condello - P.Parri - M.Brogi

RESPONSABILE DEL PROCEDIMENTO:
Geom. Paolo Bianchi