

P.R.U. 3 - Comune di Montopoli in Val d'Arno

fabbricato da ristrutturare

fabbricato da ristrutturare

COMUNE DI MONTOPOLI VALDARNO		Enrico Baldini architetto	
VASANTE di P.S.U. n. 3 Ristrutturazione del fabbricato in P.R.U. n.3 Via del Mulino - Loc. San Romano CALCOLO DATI URBANISTICI		telefono +39 348 4409376 Via Abuzzo 14 50055 - Empoli Firenze-Italia email: enricobaldiniarchitetto@gmail.com www.enricobaldiniarchitetto.com	
1:100	PROPRIETA': DEFA COSTRUZIONI s.r.l.	Maggio 2021 CALCOLO SUPERFICIE EDIFICABILE - DPR n. 39/2018 Progettista: Arch. Enrico Baldini	

STATO MODIFICATO

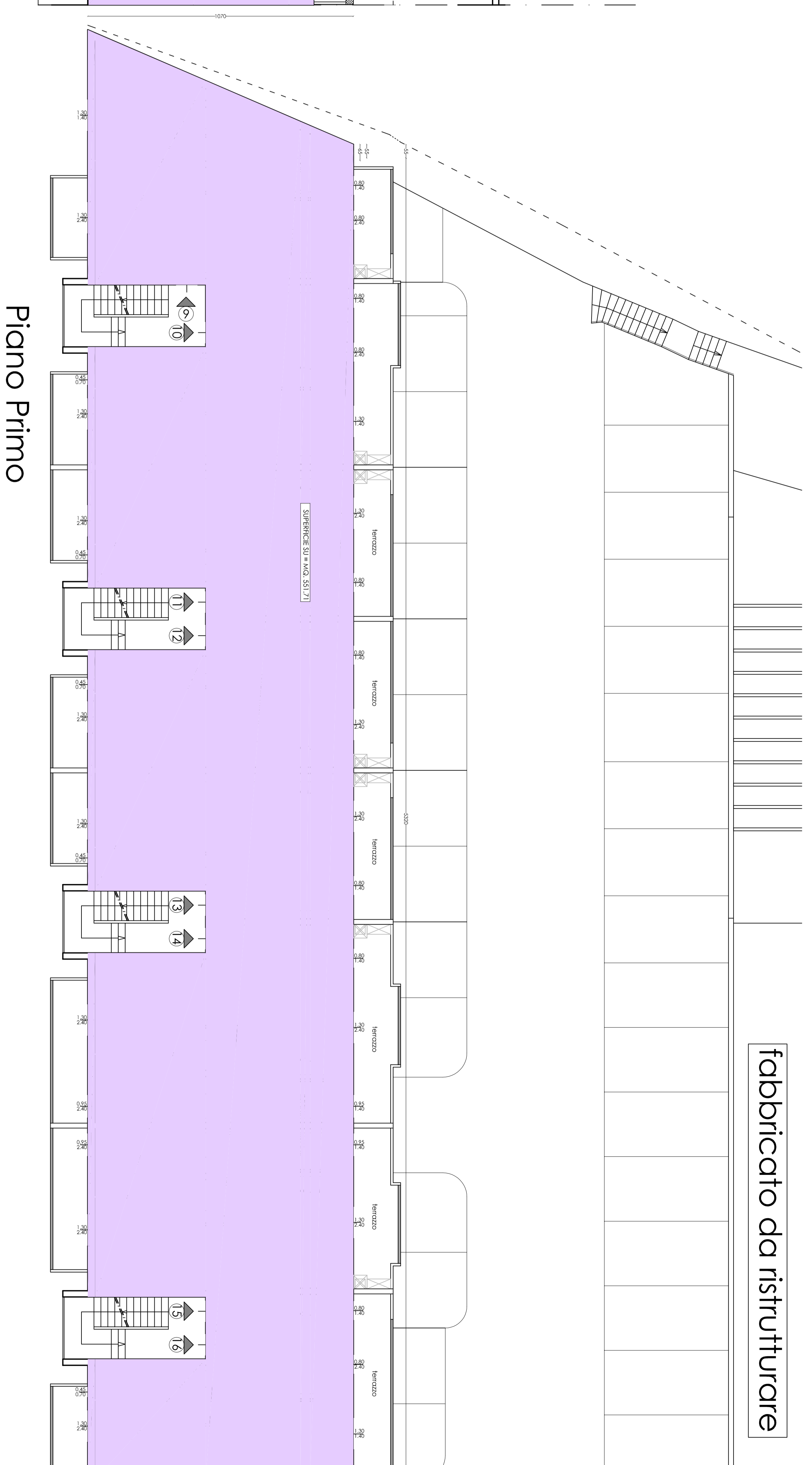
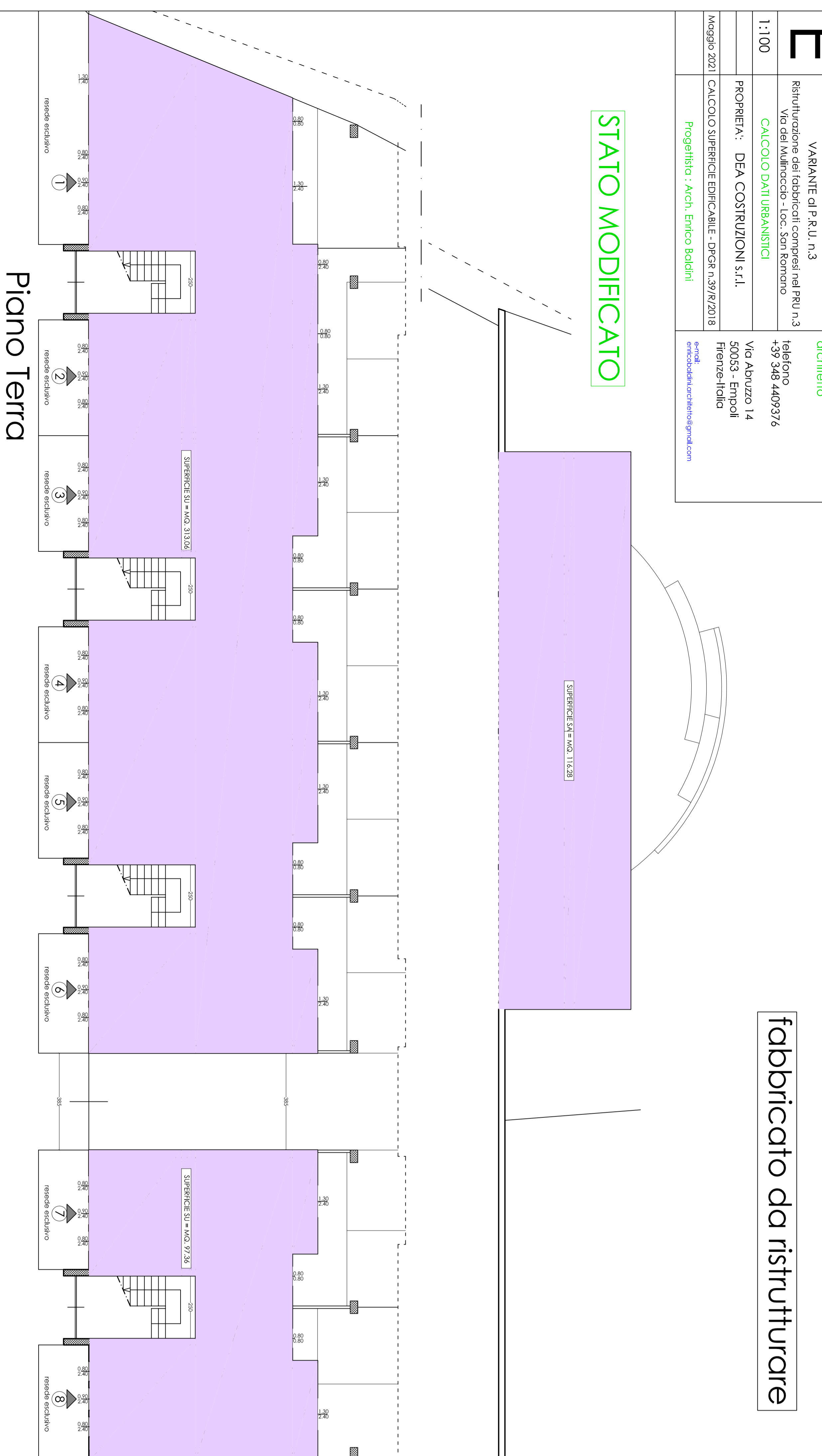

CALCOLO SE		Intervento realizzazione n. 24 alloggi	
Piano Terra	SU = mq. 313,06 + mq. 97,36	SA =	= mq. 410,48
Piano Primo	SU =	SA =	= mq. 116,28
Piano Secondo	SU =	SA =	= mq. 552,49
Piano Sottotetto	SU = mq. 203,25 + mq. 81,57	SA =	= mq. 486,95
SE (Superficie Edificabile) = mq. 1851,02			

