

PIANO DI RECUPERO "Via Baronci"
per trasferimento di volumetrie esistenti e contestuale
variazione di destinazione d'uso in residenziale
in Marti, via Baronci

Committente: Cogliano Daniele, Cogliano Adelaide,
Cogliano Mirella, Fontanarosa Maria

Progettista: Ing. Andrea Benvenuti

Tavola n.	Contenuto	Scala
4	STATO SOVRAPPOSTO Planimetria, sezioni ambientali Verifiche urbanistiche	1:500
		1:100
		Revisione: Set. 2017

Planimetria area di intervento 1:500

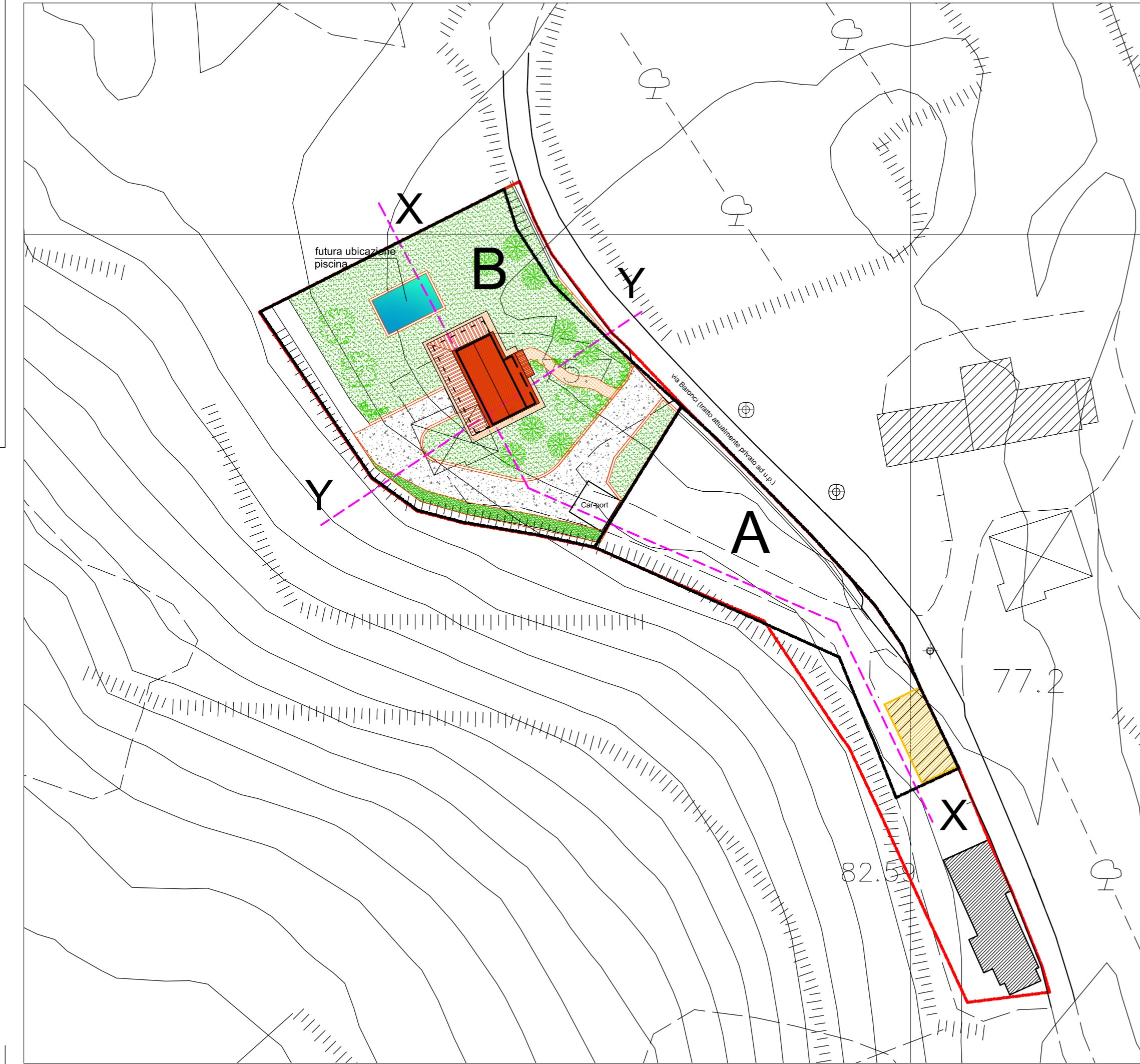

Sezione trasversale Y-Y

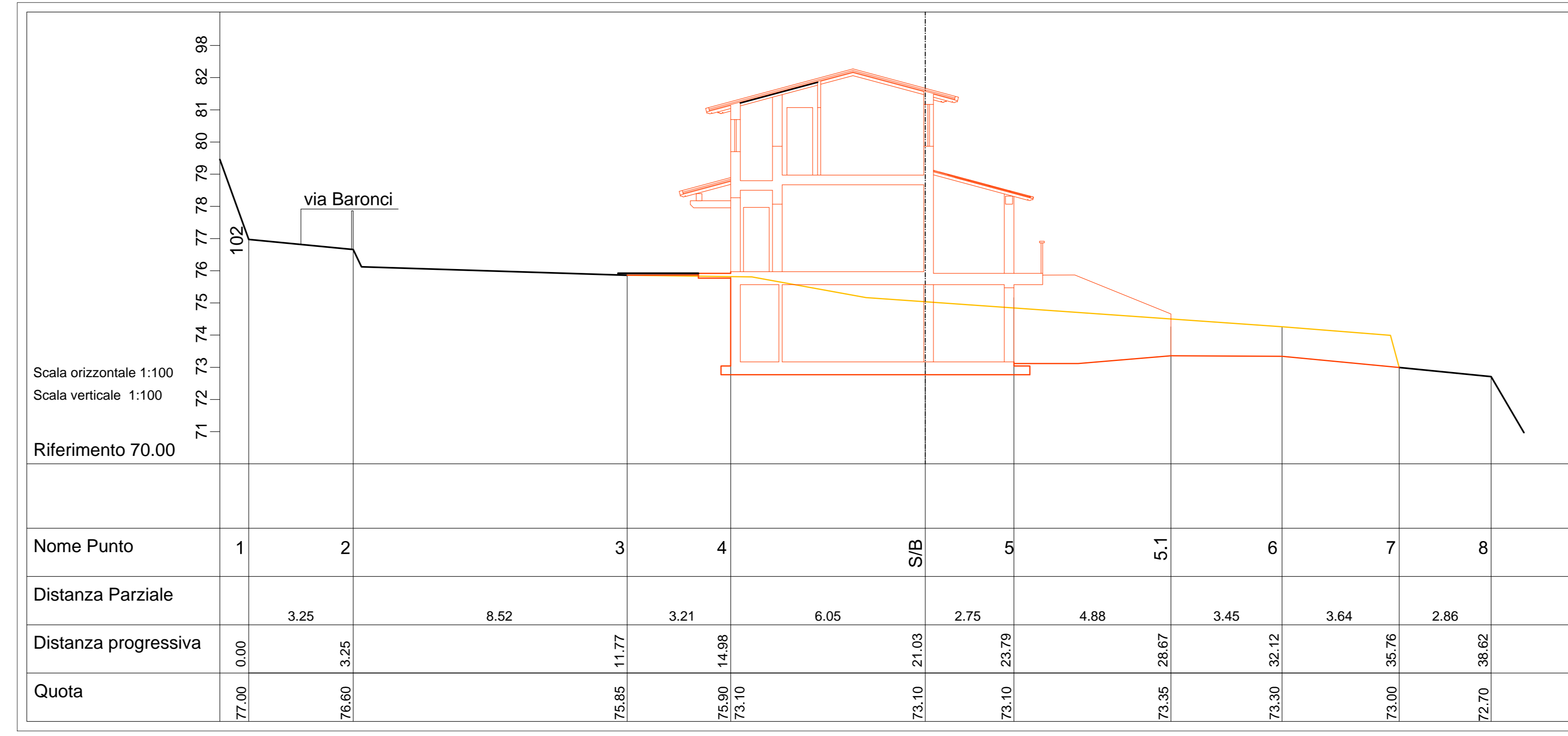

Sezione longitudinale X-X

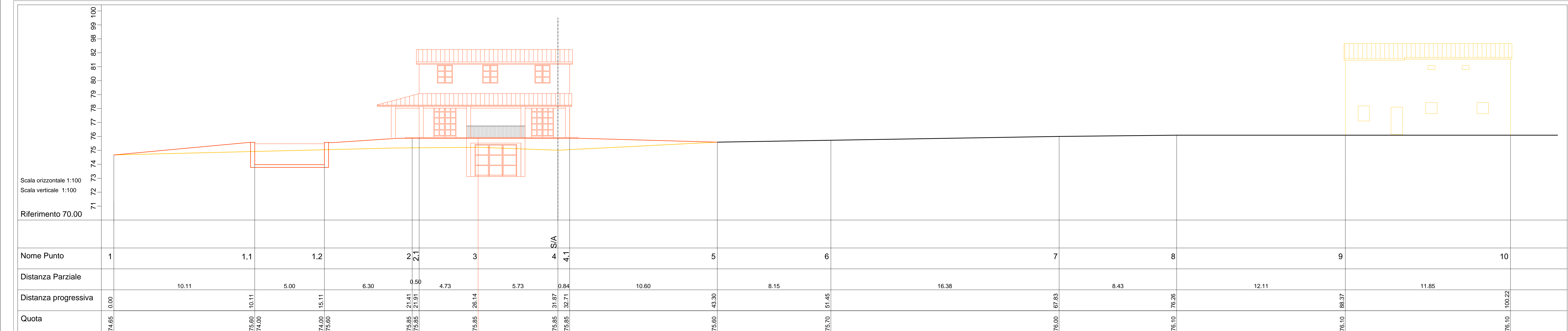

Profilo longitudinale accesso garage Z-Z

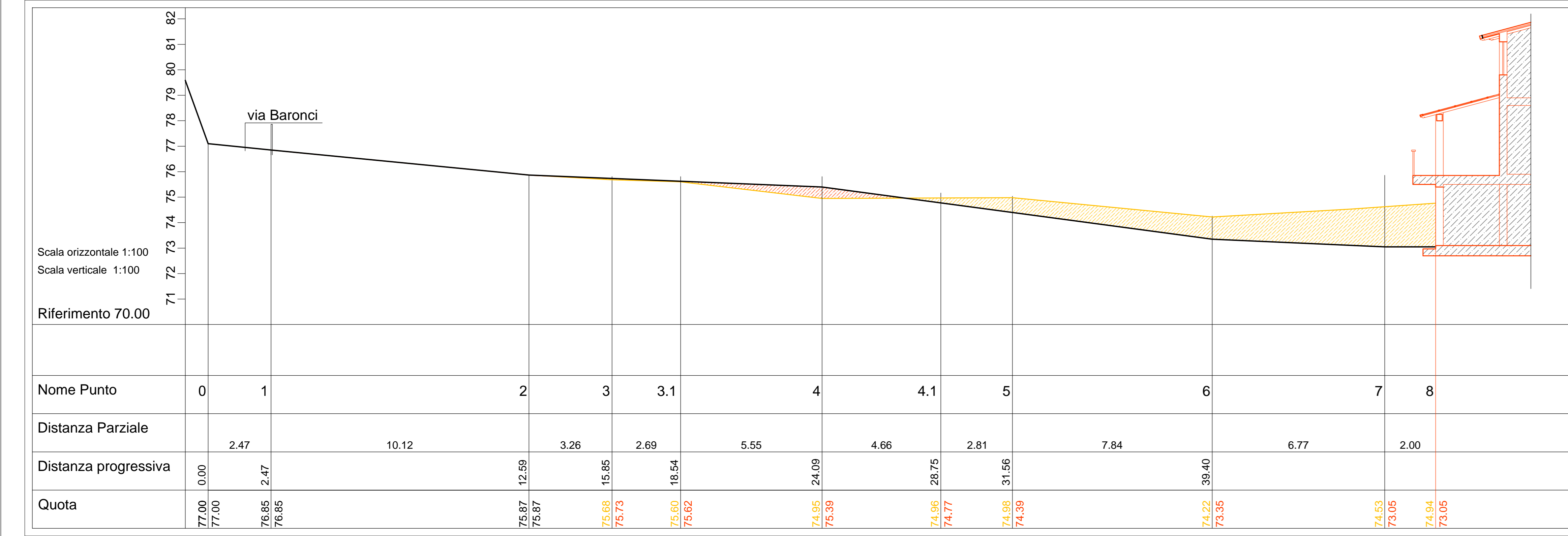

CONSISTENZA STATO ATTUALE

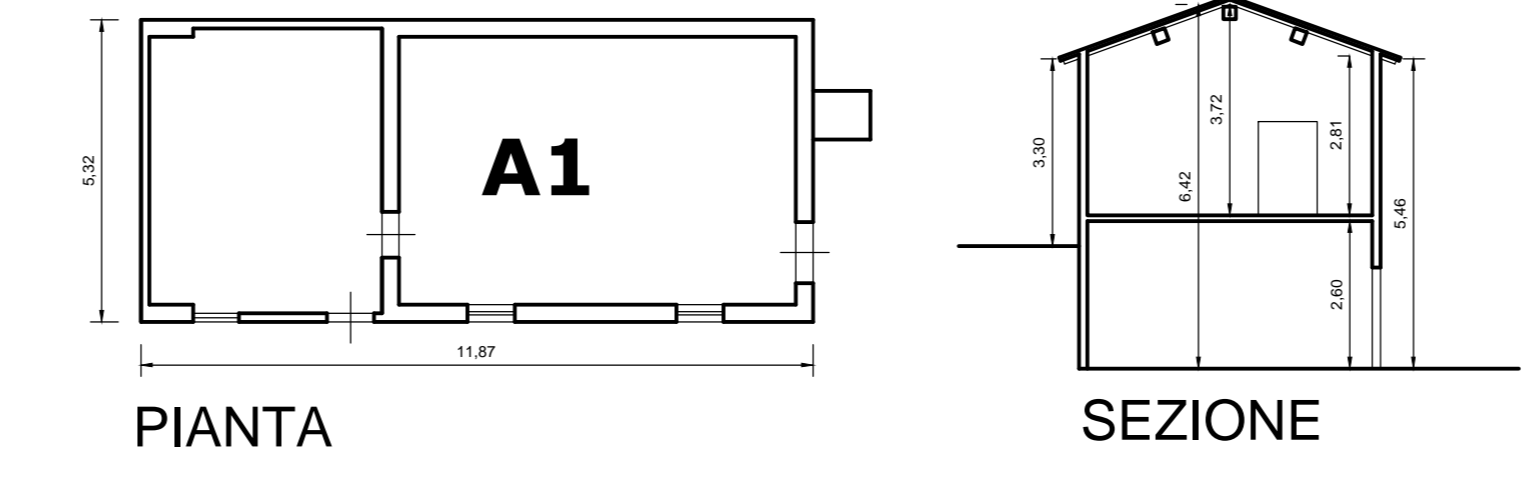

CONSISTENZA STATO DI PROGETTO

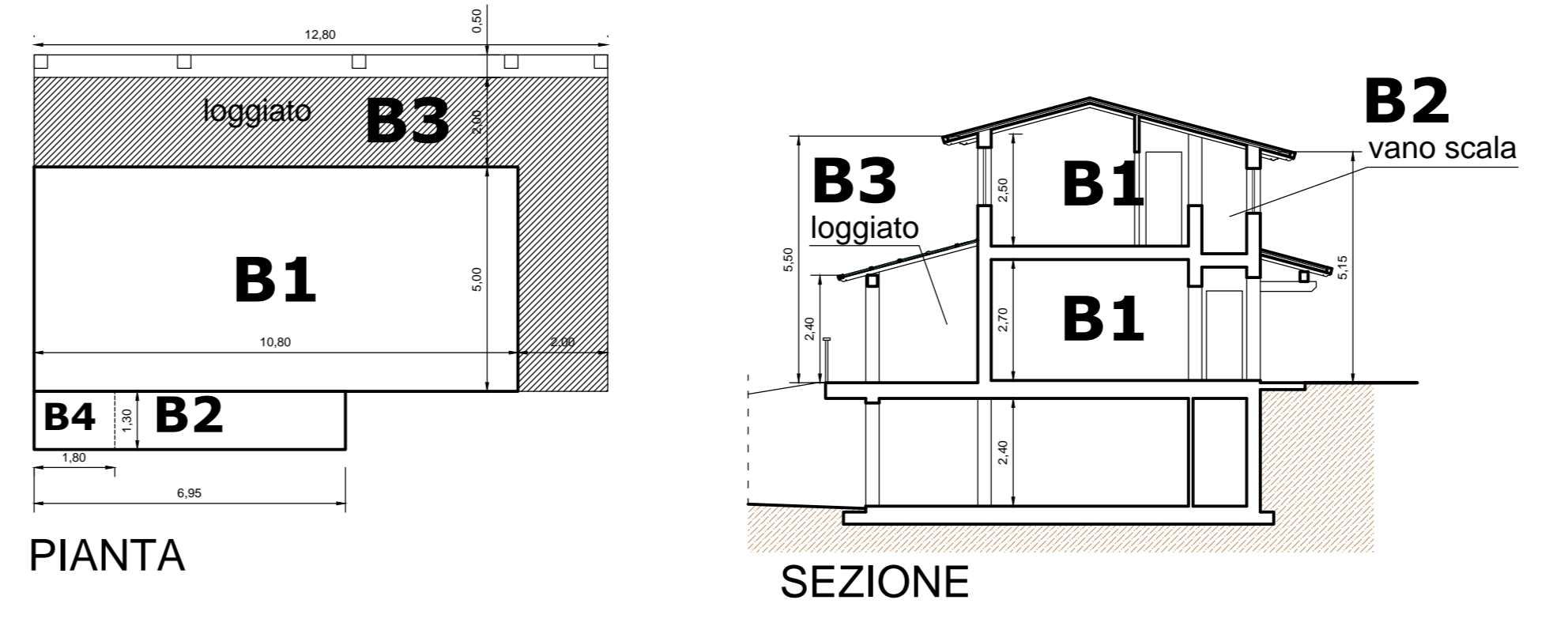

VERIFICA SUL					
Fabbricato Attuale					
Corpo	Lato 1 [m]	Lato 2 [m]	Superficie [mq]	Piani	Svl. Totale [mq]
A1-Corpo principale	11.87	5.32	63.15	2,00	126.30
SCOMMANO					
Fabbricato di Progetto					
Corpo	Lato 1 [m]	Lato 2 [m]	Superficie [mq]	Piani	Svl. Totale [mq]
B1-Corpo principale	10.80	5.00	54.00	2,00	108.00
B2-Sala interna	6.95	1.30	9.04	1,00	9.04
B3-Loggiato	12.80	0.50	6.40	1,00	6.40
B4-Portone WC e R1	1.80	1.30	2.34	1,00	2.34
SCOMMANO					