Ing Bottai & Associati

Ing. Augusto Bottai Arch. Simone Carrai Geom. Stefano Bertoncini Geom. Federico Marianelli Geom. Simone Cappellini
56020 SAN ROMANO (PI) Via Pertini, 126 - tel 0571/450542 fax 451874 mail: info@bottaieassociati.it

Arch. Paolo Forgione
via del Bosco 4 - Santa Croce sull'Arno (PI)
tel/fax 0571.386021 - cell. 388.0432801 - paolo.forgione@awn.it

B&B Architettura del Paesaggio
Biagini e Bartolozzi
Vicchio Del Mugello (FI), Via G. Di Vittorio, 7
tel 0558448331 - fax 0558448470 - mail piscine@megip.it

COMUNE DI MONTOPOLI IN VAL D'ARNO

TAV. 3

PIANO ATTUATIVO "COMPARTO FONTANELLE CENTRALE" CON MODIFICA ALLE AREE PUBBLICHE E RIORGANIZZAZIONE DELLA VIABILITA' DI ACCESSO ALL'AREA A SERVIZI COLLETTIVI

UTOE 3 Fontanelle

Richiedente: Conad Del Tirreno s.c.

Proprietà: Conad Del Tirreno s.c.

Località: CAPANNE - Via J F Kennedy

stato di progetto: PLANIMETRIA GENERALE
SEZIONI AMBIENTALI

Progettista capogruppo responsabile: Ing. Augusto Bottai
Co Progettisti: Arch. Paolo Forgione, Geom. Stefano Bertoncini,
Dr. Agrotecnico Biagini Francesco (studio del verde e paesaggio)
Aspetti Geologici: Geol. Paolo Giani, Geol. Giuseppe Lotti

Data: Ottobre 2015 scala 1:750

Edizione definitiva del progetto: Settembre 2017

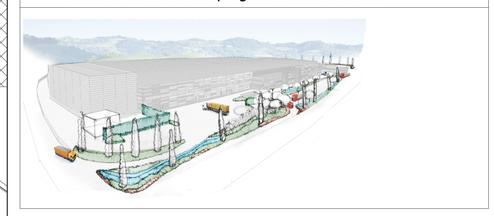

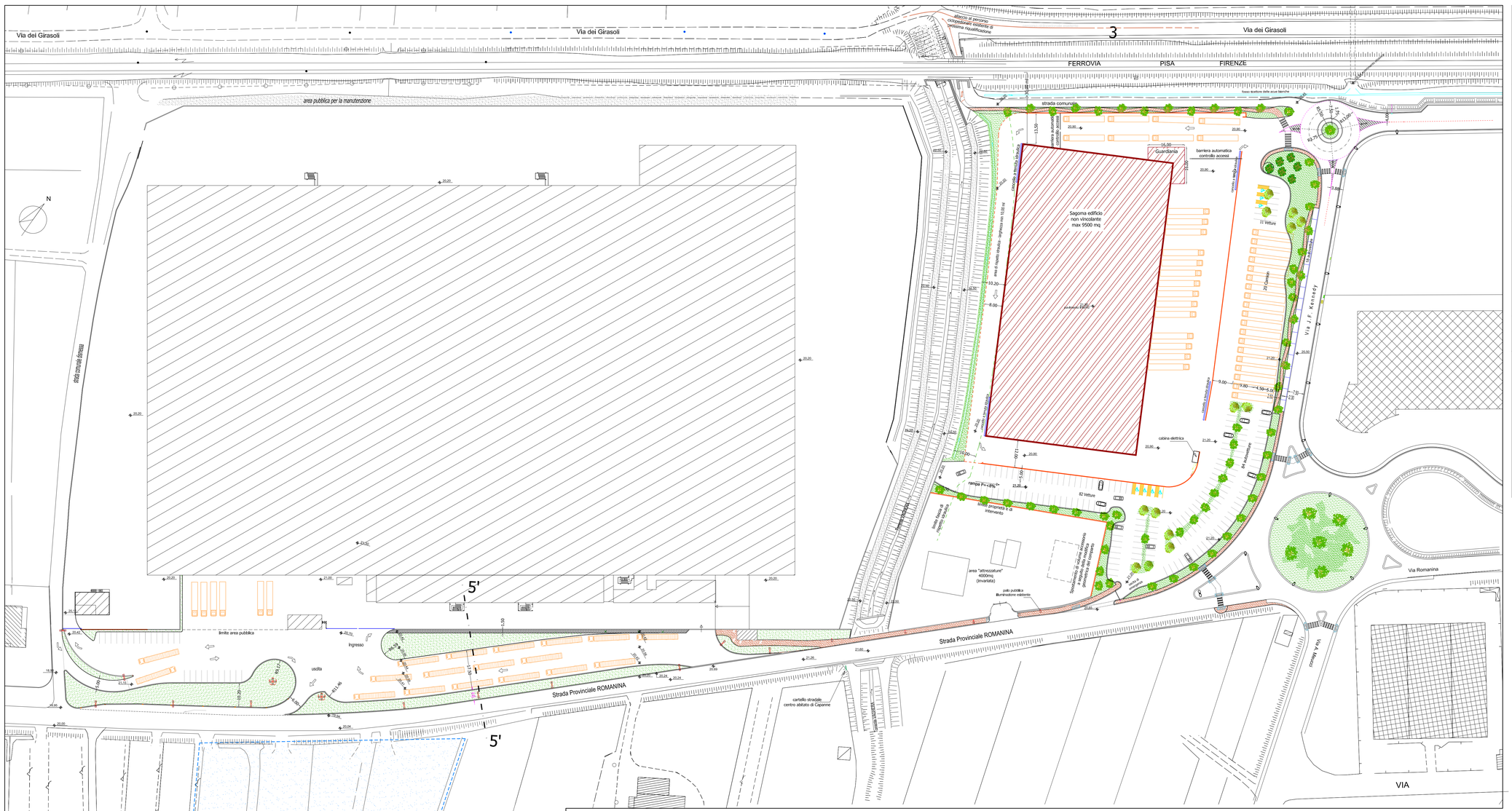

SCHEMA DEI VINCOLI
scala 1/2000

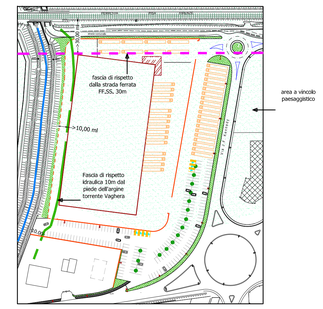

SEZIONI AMBIENTALI
scala 1/250

SEZIONE 4 - 4'

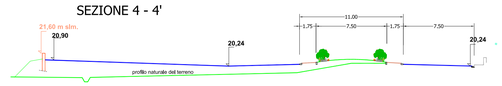

SEZIONE 5 - 5'

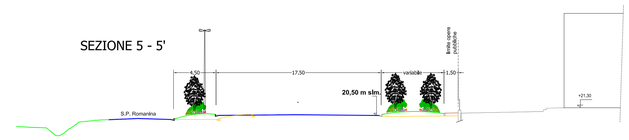

SEZIONE 1-1'

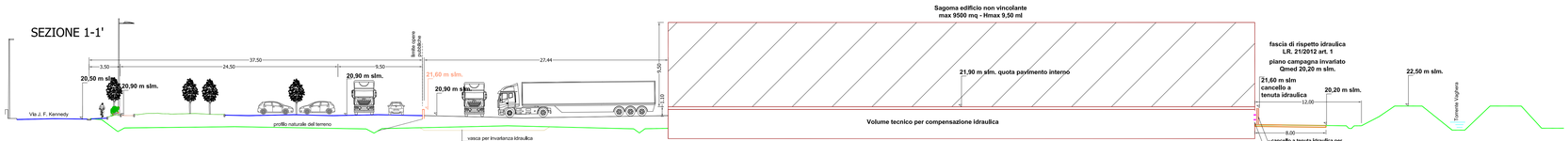

SEZIONE 2 - 2'

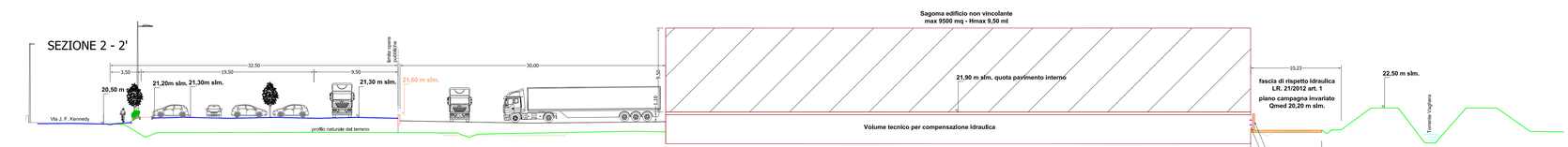
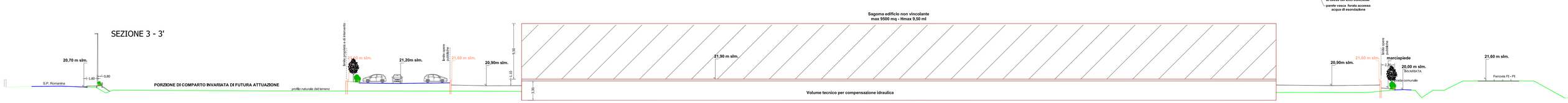
SEZIONE 3 - 3'