

TAV.	PIANO ATTUATIVO "COMPARTO FONTANELLE CENTRALE" CON MODIFICA ALLE AREE PUBBLICHE E RIORGANIZZAZIONE DELLA VIABILITA' DI ACCESSO ALL'AREA A SERVIZI COLLETTIVI
2	UTOE 3 Fontanelle

Richiedente: Conad Del Tirreno s.c.

Proprietà: Conad Del Tirreno s.c.

Località: CAPANNE - Via J F Kennedy

stato attuale e piano quotato
SEZIONI AMBIENTALI

Progettista capogruppo responsabile: Ing. Augusto Bottai
Co Progettisti: Arch. Paolo Forgiome, Geom. Stefano Bertoncini, Dr. Agrotecnico Biagini Francesco (studio del verde e paesaggio)
Aspetti Geologici: Geol. Paolo Gianì, Geol. Giuseppe Lotti

Data: Ottobre 2015 scala 1:750

Edizione definitiva del progetto: Settembre 2017

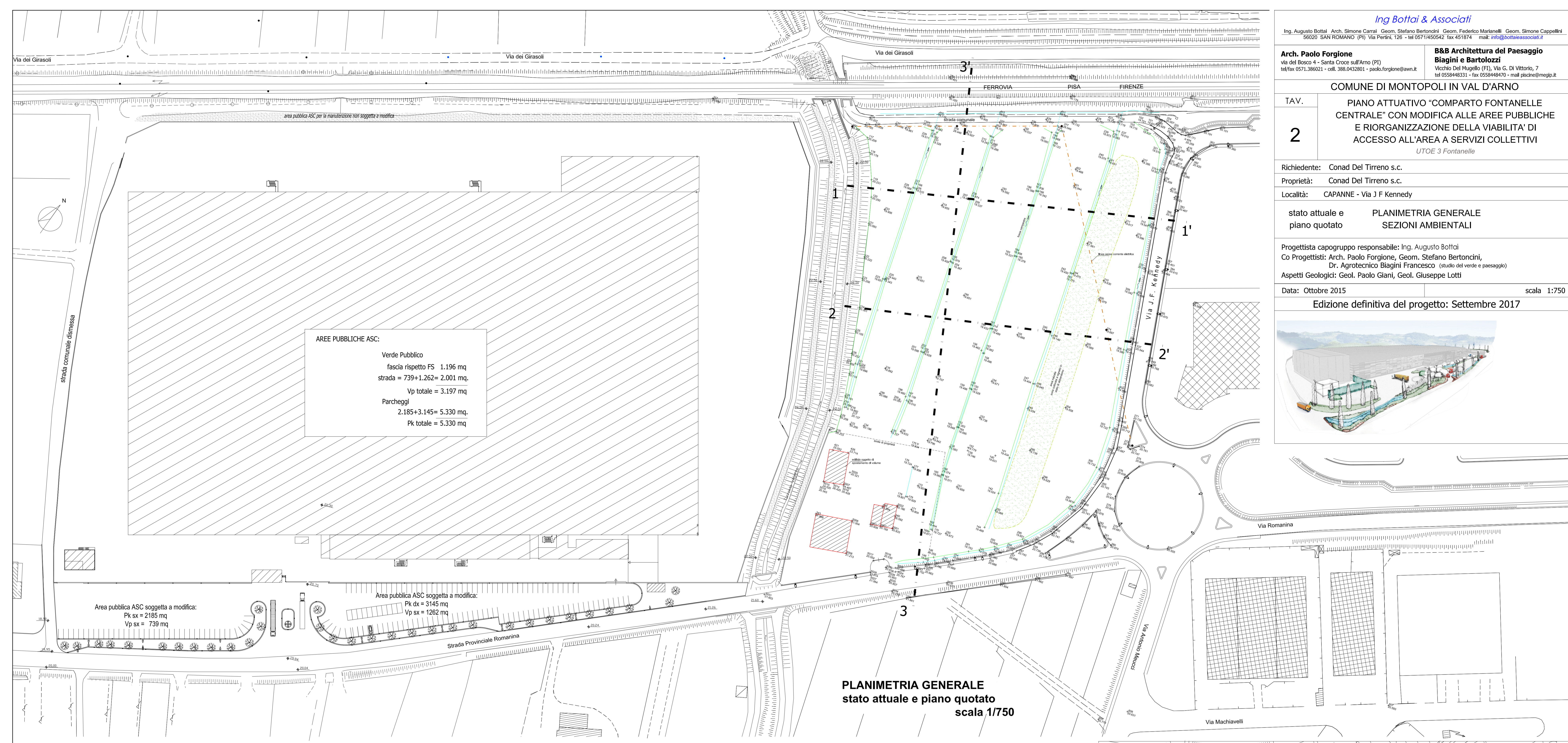
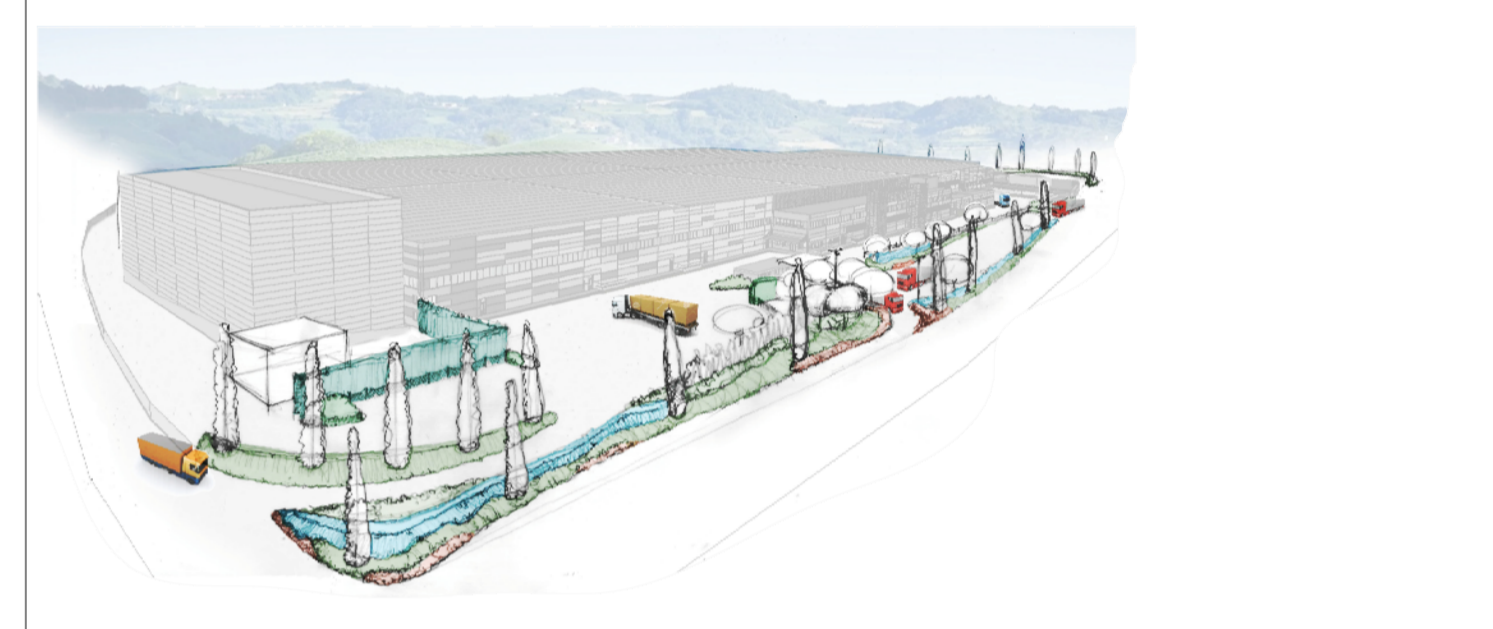

AREE PUBBLICHE ASC:

- Verde Pubblico
- fascia rispetto FS = 1.196 mq
- strada = 739+1.262= 2.001 mq
- Vp totale = 3.197 mq
- Parcheggi
- 2.185+3.145= 5.330 mq
- Pk totale = 5.330 mq

Area pubblica ASC soggetta a modifica:
Pk sx = 2185 mq
Vp sx = 739 mq

Area pubblica ASC soggetta a modifica:
Pk dx = 3145 mq
Vp sx = 1262 mq

PLANIMETRIA GENERALE
stato attuale e piano quotato
scala 1/750

SEZIONI AMBIENTALI
scala 1/250

