

VERBALE DI SOPRALLUOGO

Il giorno 8 del mese di Settembre dell'anno 2022, alle ore 8,30, è stato effettuato un sopralluogo per verificare la perimetrazione dell'area di coltivazione della "Sorgente Tesorino", che deve essere data in concessione.

I Signori:

- Arch. Claudia Toti, tecnico operativo dell'Ufficio Comunale incaricato dal Responsabile del Settore III Urbanistica, SUAP e Ambiente Arch. Fausto CONDELLO
- Arch. Zingoni Massimiliano quale tecnico incaricato dai soggetti aggiudicatari provvisori della gara, ai sensi dell'art. 9 del Bando, per la concessione per la coltivazione delle acque minerali della Sorgente Tesorino e nello specifico la Ditta "Sorgente Tesorino- MLC S.r.l." con sede legale a Montopoli in Val d'Arno in via Costa al Bagno n. 6 (P.IVA 02371820503).

Alla presenza continua dei soggetti sopra indicati, si è proceduto al sopralluogo volto a verificare l'estensione dell'area di coltivazione della "Sorgente Tesorino".

Le cartografie che rappresentano all'area di coltivazione della sorgente, inserite all'interno degli elaborati a corredo della nuova concessione, individuano 7 punti ben definiti, aventi ciascuno una targa in marmo indicante un numero progressivo.

A seguire l'indicazione dell'indirizzo di ogni singolo punto e l'immagine di come è visibile oggi.



Targa n.I Strada Provinciale 39, in prossimità del ponte sul Torrente Chiecina cap:56020 Montopoli in Val d'Arno PI



Targa n.II Strada Provinciale 39, località San Lorenzo cap:56020 Montopoli in Val d'Arno PI



Targa n.III Strada Provinciale 39, cap:56028 San Miniato PI



Targa n.IV Via Uliveta n.16 cap:56020 Montopoli in Val d'Arno PI



Targa n.V Via Montalto Agriturismo "Bramasole e Ginestra" cap:56020 Montopoli in Val d'Arno PI

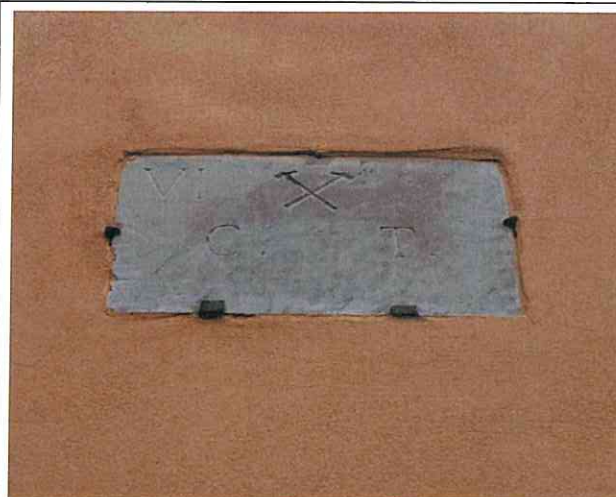

Targa n.VI - Via Uliveta vicino alla Chiesa di S. Maria del Soccorso cap:56020 Montopoli in Val d'Arno PI



Targa n.VII cap:56020 Montopoli in Val d'Arno PI

A conclusione del verbale si può chiaramente affermare che la documentazione fornita a corredo della richiesta di concessione, relativa all'area di coltivazione della "Sorgente Tesorino" corrisponde alla realtà sopra sintetizzata.

Il 04.10.2022

Letto, confermato e sottoscritto dai presenti.

Per il Comune di Montopoli in Val d'Arno PI l'Arch. Claudia Toti



Per la Ditta "Sorgente Tesorino- MLC S.r.l." l'Arch. Massimiliano Zingoni