



Comune di Montopoli in Val d'Arno



# Vademecum

dei servizi scolastici  
ed educativi

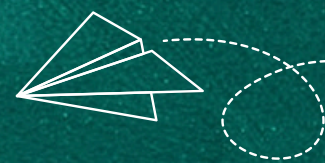
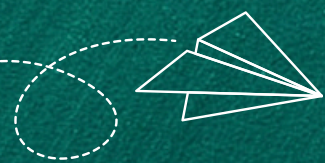





# I SERVIZI COMUNALI

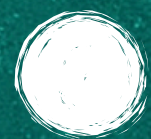

R refezione

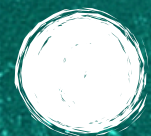

Trasporto scolastico

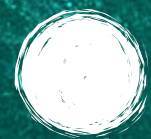

Prescuola

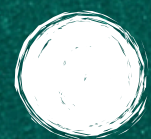

Servizi educativi  
per la prima infanzia

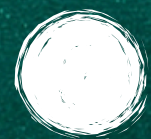

Diritto allo studio  
Pacchetto scuola



# Servizio di refezione scolastica

- scuola dell'infanzia e scuola primaria
- scuola secondaria  
Indirizzo Musicale



Il servizio di refezione scolastica esplica le finalità di cui di cui alla Legge Regionale n. 32 del 26.7.2002, al Regolamento di esecuzione D.P.R.G.T. n. 47\ r del 8.8.2003, nell'ambito degli interventi per il diritto allo studio, assicurando agli alunni e alle alunne la partecipazione all'attività scolastica per l'intera giornata. Tale servizio costituisce un importante momento educativo e di socializzazione rappresentando inoltre un valido strumento per la diffusione di una corretta educazione alimentare.



# TARIFFE REFEZIONE SCOLASTICA

# AGEVOLAZIONI

FASCE ISEE	ISEE DEL NUCLEO FAMILIARE (O ISEE MINORENNE CASI PREVISTI DALLA NORMATIVA)	CONTRIBUTO ANNUALE DI ISCRIZIONE AL SERVIZIO	TARIFFA	<p>SCONTO DEL 50% DAL TERZO FIGLIO/A IN POI (tutti i figli/e devono usufruire di almeno un servizio tra mensa e trasporto)</p> <p>EVENTUALI ESENZIONI RICHIESTE DA SDS EMPOLESE VALDARNO VALDELSA / ESONERO E RIDUZIONE PER BAMBINI E BAMBINE IN AFFIDO FAMILIARE SU RICHIESTA DI SSP (SERVIZIO SOCIALE PROFESSIONALE)</p>
FASCIA 1	TRA € 0.00 E € 6.000	€ 10,00	€ 0,00	
FASCIA 2	TRA € 6.000,01 A € E 11.000,00	€ 10,00	TARIFFA PERSONALIZZATA*	
FASCIA 3	TRA € 11.000,01 E € 22.000,00	€ 10,00	€ 3,42 A PASTO (TARIFFA BASE)	<p><b>NOVITA'</b></p>
FASCIA 4	TRA € 22.000,00 E € 35.000,00	€ 10,00	€ 4,00 A PASTO	
FASCIA 5 E NON RESIDENTI	OLTRE € 35.000,00	€ 10,00	€ 4,70 A PASTO	

\*Tariffa personalizzata: si pone a carico dell'utente una tariffa calcolata in proporzione alla tariffa base ed all'I.S.E.E. del minorene (nei casi previsti dalla normativa).

Calcolo tariffa personalizzata  $\Rightarrow$  tariffa base : 11.000.01 = X : I.S.E.E. del nucleo familiare (o I.S.E.E. del minorene nei casi previsti dalla normativa)



# REFEZIONE SCUOLA SECONDARIA INDIRIZZO MUSICALE : NOVITA'

**ATTIVO IL SERVIZIO REFEZIONE SCOLASTICA DEDICATO AI RAGAZZI E ALLE RAGAZZE  
FREQUENTANTI LA SECONDARIA AD INDIRIZZO MUSICALE**

**PER LE CLASSI PRIME**

REFEZIONE PREVISTA PER IL  
**MARTEDI POMERIGGIO**  
GIORNATA DEDICATA ALLA MUSICA  
D'INSIEME.

**Uscita delle ore 15,40.**



**PER LE CLASSI  
SECONDE E TERZE**

REFEZIONE PREVISTA PER IL  
**MERCOLEDI POMERIGGIO**  
GIORNATA DEDICATA ALLA MUSICA  
D'INSIEME.

**Uscita delle ore 15,40.**

\*Il servizio è pensato solo per il pasto nelle giornate di musica d'insieme.  
Il rientro pomeridiano di musica individuale non ha il servizio refezione.



# Servizio di Trasporto scolastico



scuola dell'infanzia  
e scuola primaria



scuola secondaria



Il servizio di trasporto scolastico è realizzato dal Comune nell'ambito delle competenze definite dalla Legge Regionale n° 32 del 26/07/2002 che all'art. 30 assegna ai Comuni le funzioni in materia di diritto allo studio scolastico, unitamente alla gestione dei relativi servizi scolastici, compatibilmente con le disposizioni previste dalle Leggi Finanziarie e dalle effettive disponibilità di bilancio.



## TARIFE TRASPORTO: INFANZIA E PRIMARIA (SERVIZIO PERSONALIZZATO)

## AGEVOLAZIONI

FASCE ISEE	ISEE DEL NUCLEO FAMILIARE (O ISEE MINORENNE CASI PREVISTI DALLA NORMATIVA)	CONTRIBUTO ANNUALE DI ISCRIZIONE AL SERVIZIO	TARIFFA ANNUALE *	
FASCIA 1	TRA € 0.00 E € 6.000	€ 10,00	€ 0,00	<b>ESENZIONE BAMBINI E BAMBINE CON 104</b>
FASCIA 2	TRA € 6.000,01 A € E 11.000,00	€ 10,00	€ 150,00	<b>SCONTO DEL 50% DAL TERZO/A FIGLIO/A IN POI (tutti i figli/e devono usufruire di almeno un servizio tra mensa e trasporto)</b>
FASCIA 3	TRA € 11.000,01 E € 22.000,00	€ 10,00	€ 180,00	<b>EVENTUALI ESENZIONI RICHIESTE DA SDS EMPOLESE VALDARNO VALDELSA / ESONERO E RIDUZIONE PER BAMBINI E BAMBINE IN AFFIDO FAMILIARE SU RICHIESTA DI SSP (SERVIZIO SOCIALE PROFESSIONALE)</b>
FASCIA 4	TRA € 22.000,00 E € 35.000,00	€ 10,00	€ 216,00	<b>NOVITA'</b>
FASCIA 5 E NON RESIDENTI	OLTRE € 35.000,00	€ 10,00	€ 258,00	<b>SCONTO DEL 20% SUL SECONDO FIGLIO/A (tutti i figli/e devono usufruire di almeno un servizio tra mensa e trasporto)</b>
				<b>TRE BOLLETTAZIONI DI PAGAMENTO OLTRE AL BOLLETTINO DELL'ISCRIZIONE</b>
				<b>ACCOMPAGNAMENTO SUL SERVIZIO SCUOLABUS PER LA SCUOLA PRIMARIA</b>

\*La tariffa si intende andata e ritorno. Per chi sceglie o solo il viaggio di andata o solo il ritorno la tariffa è dimezzata.



**TARIFFE TRASPORTO:**  
SCUOLA SECONDARIA (SERVIZIO PUNTI DI RACCOLTA)

**AGEVOLAZIONI**

FASCE ISEE	ISEE DEL NUCLEO FAMILIARE (O ISEE MINORENNE CASI PREVISTI DALLA NORMATIVA)	CONTRIBUTO ANNUALE DI ISCRIZIONE AL SERVIZIO	TARIFFA ANNUALE*	
FASCIA 1	TRA € 0.00 E € 6.000	€ 10,00	€ 0,00	<p>ESENZIONE BAMBINI E BAMBINE CON 104</p> <p>EVENTUALI ESENZIONI RICHIESTE DA SDS EMPOLESE VALDARNO VALDELSA / ESONERO E RIDUZIONE PER BAMBINI E BAMBINE IN AFFIDO FAMILIARE SU RICHIESTA DI SSP (SERVIZIO SOCIALE PROFESSIONALE)</p>
FASCIA 2	TRA € 6.000,01 A € E 11.000,00	€ 10,00	€ 198,00	<p><b>NOVITA'</b></p>
FASCIA 3	TRA € 11.000,01 E € 22.000,00	€ 10,00	€ 252,00	
FASCIA 4	TRA € 22.000,00 E € 35.000,00	€ 10,00	€ 306,00	
FASCIA 5 E NON RESIDENTI	OLTRE € 35.000,00	€ 10,00	€ 336,00	<p>SCONTO DEL 50% DAL TERZO/A FIGLIO/A IN POI (tutti i figli/e devono usufruire di almeno un servizio)</p> <p>SCONTO DEL 20% SUL SECONDO FIGLIO/A (tutti i figli/e devono usufruire di almeno un servizio)</p> <p>TRE BOLLETTAZIONI DI PAGAMENTO OLTRE AL BOLLETTINO DELL'ISCRIZIONE</p>

\*La tariffa si intende andata e ritorno. Per chi sceglie o solo il viaggio di andata o solo il ritorno la tariffa è dimezzata.



## TRASPORTO SECONDARIA: INDIRIZZO MUSICALE - NOVITA'

**ATTIVO IL SERVIZIO TRASPORTO DEDICATO AI RAGAZZI E ALLE RAGAZZE FREQUENTANTI  
LA SECONDARIA AD INDIRIZZO MUSICALE**

**PER LE CLASSI PRIME**

TRASPORTO PREVISTO PER IL  
**MARTEDI POMERIGGIO**  
GIORNATA DEDICATA ALLA MUSICA  
D'INSIEME.

**Uscita delle ore 15,40.**



**PER LE CLASSI  
SECONDE E TERZE**

TRASPORTO PREVISTO PER IL  
**MERCOLEDI POMERIGGIO**  
GIORNATA DEDICATA ALLA MUSICA  
D'INSIEME.

**Uscita delle ore 15,40.**

\*Il servizio è pensato solo per l'uscita pomeridiana nelle giornate di musica d'insieme.  
Il rientro pomeridiano di musica individuale non ha il servizio trasporto.

\*Vedi tariffe trasporto secondaria



# Servizio preScuola

INFANZIA E PRIMARIA



Il servizio di prescuola nelle scuole pubbliche del territorio comunale, gestito da personale educativo, si configura come un'occasione di socializzazione, gioco ed espressione della creatività e si inserisce in una politica di sostegno alla famiglia che risponde ad esigenze sociali particolarmente avvertite dalle famiglie i cui minori hanno necessità di entrare a scuola prima dell'inizio delle lezioni.

**Servizio attivabile con un numero minimo di 5 iscritti e fino a un'ora prima dell'avvio delle lezioni.**



TARIFFE ANNUALI  
(Due pagamenti anticipati senza riduzioni)



INFANZIA

€ 60,00 + 120,00



PRIMARIA

€ 60,00 + 110,00



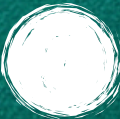

# Servizi Educativi per la prima infanzia

 Nido d'infanzia Comunale  
Il Galeone Dorato  
(Castel del Bosco)

 Nido d'infanzia  
Comunale Peter Pan  
(San Romano)

 Spazio Gioco  
il Gelsomino (Montopoli)





**NIDO D'INFANZIA COMUNALE  
IL GALEONE DORATO**

In gestione alla cooperativa ARNERA



**Nido d'infanzia Comunale “Il Galeone Dorato” -  
via Ricavo, già via della Fonte  
– Castel del Bosco –**

**nel quale è presente una sezione per i piccoli e  
le piccole di età compresa tra i 3 ed 12 mesi e  
una sezione che accoglie i bambini  
e le bambine da 12 a 36 mesi.**

**Contatti: 348/4094980**

**Indirizzo mail: [nidogaleonedorato@arnera.org](mailto:nidogaleonedorato@arnera.org)**





# NIDO D'INFANZIA COMUNALE PETER PAN

In gestione alla cooperativa IL SIMBOLO

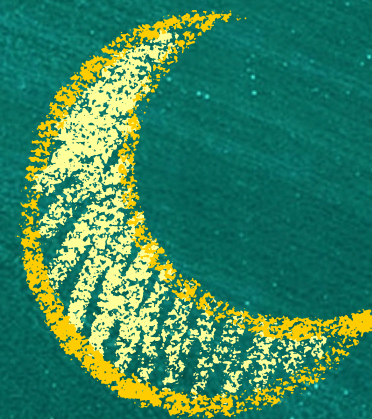

**Nido d'infanzia “Peter Pan”**

**- via XXV Aprile, 5**

**San Romano –**

**nel quale è presente un'unica sezione per  
bambini e bambine di età  
compresa tra i 12 e i 36 mesi.**

**Contatti: 348/6601613 – 0571/450466**

**Indirizzo mail:**

**[peterpantrilli@ilsimbolo.it](mailto:peterpantrilli@ilsimbolo.it)**



# SPAZIO GIOCO IL GELSOMINO

In c/o Istituto Divino Amore



**Spazio Gioco "Il Gelsomino"**

**(c/o Istituto Divino Amore) -**

**P.zza G.Marconi, 14 Montopoli**

**accoglie bambini e bambine dai 12 ai 36 mesi**

**in orario 08.00/13.00 senza pasto**

**Contatti: 0571/466538**

**Indirizzo mail: [amoredivino.montopoli@gmail.com](mailto:amoredivino.montopoli@gmail.com)**



# TARIFFE MENSILI NIDI D'INFANZIA COMUNALI: IL GALEONE DORATO E PETER PAN

<b>PACCHETTO ORARIO</b>	<b>TARIFFA BASE</b> (ISEE superiore ai 22.000 euro)	<b>TARIFFA PERSONALIZZATA</b> (ISEE tra 11.000,01 e 22.000 euro)	<b>TARIFFA MINIMA</b> (ISEE pari o inferiore a 11.000 euro)	<b>TARIFFA NON RESIDENTI</b>
<b>6 ORE</b>	€ 271,00	personalizzata	€ 135,50	€ 352,00
<b>7 ORE</b>	€ 316,00	personalizzata	€ 158,00	€ 411,00
<b>8 ORE</b>	€ 361,00	personalizzata	€ 180,50	€ 470,00
<b>9 ORE</b>	€ 406,00	personalizzata	€ 203,00	€ 528,00

Esenzione su richiesta della SdS Empolese Valdarno Valdelsa





# MISURA NIDI GRATIS



La Regione Toscana, grazie all'attivazione della misura, ritiene fondamentale sostenere l'accoglienza nei servizi per la prima infanzia, anche al fine di rispondere ai bisogni di conciliazione tra vita familiare e vita lavorativa, favorendo la permanenza, l'inserimento e il re-inserimento nel mercato del lavoro, in particolare delle madri; tali obiettivi che la presente misura si prefigge di perseguire vengono attuati mediante l'intervento di abbattimento dei costi delle tariffe/rette dovute dai genitori/tutori per la frequenza dei bambini delle bambine nei servizi per la prima infanzia. La

Regione Toscana, grazie al contributo del Fondo Sociale Europeo, ha introdotto la gratuità dei nidi d'infanzia per i nuclei familiari con bambini/e residenti in Toscana, con età fino a 3 anni e con ISEE fino a 35.000,00.



## Diritto allo studio: Pacchetto Scuola

Il “Pacchetto scuola” per l'anno scolastico 2024/2025 è destinato a studentesse e studenti residenti in Toscana iscritti a una scuola secondaria di primo o secondo grado (statale, paritaria privata o paritaria degli Enti locali) inclusi gli iscritti a un percorso di Istruzione e Formazione Professionale – IeFP – presso una scuola secondaria di secondo grado o un’agenzia formativa accreditata, appartenenti a nuclei familiari con indicatore economico equivalente ISEE non superiore all’importo di euro 15.748,781.



Il bando è finalizzato a sostenere le spese necessarie per la frequenza scolastica (libri scolastici, altro materiale didattico, servizi scolastici e costi per uscite didattiche e/o gite di istruzione) di studentesse e studenti al fine di promuoverne l’accesso e il completamento degli studi.





# Hai Bisogno di Aiuto?



**Palazzo Comunale:**

**Via Francesco Guicciardini, 61,  
56020 Montopoli in val d'Arno, Pisa**

## CONTATTI UTILI PER INFORMAZIONI GENERICHE

### Amministrazione Comunale

- **Sindaca Linda Vanni**  
sindaca@comune.montopoli.pi.it
- **Assessora all' Istruzione  
Kendra Fiumanò**  
k.fiumano@comune.montopoli.pi.it

### Ufficio Scuola

Telefono: 0571 449811

Email: info@comune.montopoli.pi.it

PEC: info@pec.comune.montopoli.pi.it

### **Responsabile U.O. Servizi Scolastici/Educativi:**

**Giada Di Filippo**

Email: g.difilippo@comune.montopoli.pi.it

Telefono: 0571 449824